

もの忘れチェックリスト案(入院患者用)

チェック項目 (他)はその他の気になることを記入	チェック		
	月 日	月 日	月 日
① 夕方など、荷物をまとめて帰ると言う	<input type="checkbox"/>	<input type="checkbox"/>	<input type="checkbox"/>
② どこも悪くないなど、入院した理由を忘れる	<input type="checkbox"/>	<input type="checkbox"/>	<input type="checkbox"/>
③ すぐに怒ったり、大きな声出す	<input type="checkbox"/>	<input type="checkbox"/>	<input type="checkbox"/>
④ トイレの帰り自分の部屋が分からなくなる	<input type="checkbox"/>	<input type="checkbox"/>	<input type="checkbox"/>
⑤ 薬を飲んだ事や看護師の指示を忘れる	<input type="checkbox"/>	<input type="checkbox"/>	<input type="checkbox"/>
⑥ 今いる場所や時間が分からない	<input type="checkbox"/>	<input type="checkbox"/>	<input type="checkbox"/>
⑦ 点滴やチューブをしている事を忘れる	<input type="checkbox"/>	<input type="checkbox"/>	<input type="checkbox"/>
⑧ (他)	<input type="checkbox"/>	<input type="checkbox"/>	<input type="checkbox"/>
⑨ (他)	<input type="checkbox"/>	<input type="checkbox"/>	<input type="checkbox"/>
⑩ (他)	<input type="checkbox"/>	<input type="checkbox"/>	<input type="checkbox"/>

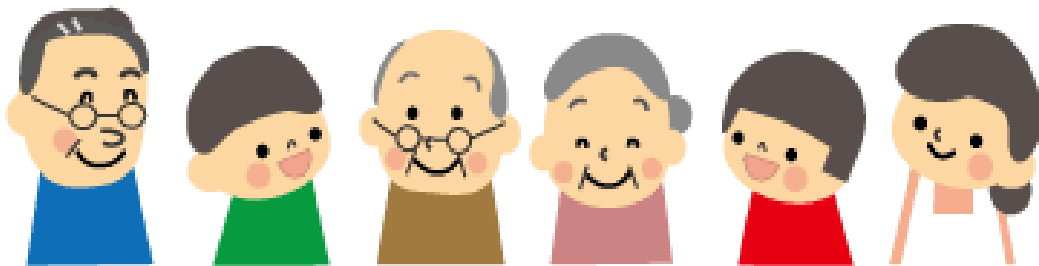

関係者方へ

上記チェックリストに該当する方がいらっしゃいましたら、最寄りの包括支援センター

(違う名前と呼ぶ市町村もあり)などに、相談に行くことをご本人、家族に勧めてください

ご本人ご家族に

もの忘れや認知症で悩んでいませんか？これらは高齢社会で多くの人がなる可能性があります。ただし、医学的に対処できる場合もあります。進行を遅らせる薬物も病院では処方してくれます。もの忘れ、認知症の症状に対処できる道具も市販されるようになりました。

そのほかの相談先

認知症相談コールセンターなどが各市町村にあります。最寄りのセンターは☎

認知症の人と家族の会 本部 ☎ 0120-294-456 最寄りの支部は☎

認知症疾患医療センター 最寄りのセンターは☎

ネット上にもさまざまな支援サイトがあります。一人や家族で悩まないでとりあえず相談してください。

もの忘れチェックリストは、全部で10種類のものがあります。

安田清案 2018年1月1日